

Nº 588
out/nov

Condomínio Nova Ipanema

Informando

Outubro feliz

A criança aproveita cada brincadeira e celebra o Dia das Crianças da melhor forma: brincando. Confira mais uma bela festa para a turma miúda do condomínio.

O Colégio Alfa CEM Bilingue inaugurou sua matriz em 1994 e acumula desde então quase três décadas de experiência em educação de crianças e jovens em todos os segmentos de escolarização básica: **Educação Infantil, Ensino Fundamental 1 e 2 e Ensino Médio**. Hoje, com três unidades estabelecidas (Jacarepaguá, Barra da Tijuca e Arena Olímpica), cerca de 2.000 alunos e 250 professores, o grupo orgulha-se de **garantir uma identidade pedagógica ímpar**, que estimula a autonomia intelectual e o desenvolvimento da competência humana mais relevante: o aprender a aprender.



Organizado a partir de um currículo de vanguarda, o Colégio Alfa CEM oferece **letramento bilíngue** cancelado pela **Universidade de Cambridge** em todos os segmentos, um programa de aulas especialmente direcionado ao desenvolvimento das habilidade socioemocionais, amplo incentivo ao uso e produção de novas tecnologias em sala de aula, diversificação metodológica para assegurar o atendimento às singularidades nos modos de ensinar e aprender de cada sujeito envolvido no processo e, claro, muito afeto para trilhar ao lado de seus alunos o caminho de uma educação verdadeiramente emancipatória, que permita romper fronteiras, superar limites e ir além.



Barra da Tijuca, Arena Olímpica e Jacarepaguá
www.alfacem.com.br

 **alfa cem**
colégio bilíngue

VOCÊ SABE A DIFERENÇA ENTRE SEMIJOIAS E BIJUTERIAS?

A diferença é que as semijoias recebem um tratamento especial, sendo banhadas em materiais nobres, como o ouro ou a prata, fazendo com que cada peça tenha mais qualidade e durabilidade. Além disso, elas também são ideais para quem tem a pele sensível, pois não possuem níquel, um dos componentes das bijuterias que mais causa alergia nas pessoas.

Semijoias são perfeitas para quem gosta de estar na moda com acessórios elegantes e de qualidade, sem gastar muito.

A rede Mapa da Mina é uma das principais fabricantes de semijoias do país e está próxima a você, com lojas no Via Parque e no Shopping Américas.

O Mapa da Mina, que nasceu no Rio de Janeiro e hoje está presente em mais três estados brasileiros, vende peças exclusivas, produzidas em sua fábrica no interior de São Paulo. Os produtos têm garantia de um ano e preços extremamente acessíveis.

Quer ficar ainda mais linda? Acesse www.mapadamina.com.br ou visite nossas lojas e conheça a nova coleção!

VENHA CONHECER AS NOVAS LOJAS MAPA DA MINA

- 📍 Via Parque Shopping
- 📍 Américas Shopping

GR 1227

R\$ **84,90**



BRD 2895

R\$ **64,90**



MAPA DA MINA
accessórios

Via Parque Shopping
Loja 1126
Américas Shopping
Loja 111



TRAGA ESSE
CUPOM E
GANHE ATÉ
DE DESCONTO

20%

* Informe-se no interior das lojas sobre as condições dessa promoção.

E QUANDO janeiro chegar

Edi • to • rial

Daqui a pouco 2018 se despede. Um ano tumultuado em vários sentidos para o país. Quantas coisas aconteceram e quantas não se cumpriram? Um ano veloz! Isso é fato. Os meses passaram com a velocidade de não dar nem para pensar.

E caminhamos para essa virada, como sempre, esperançosos. Novo presidente, novo governador, novos e velhos deputados, novos e velhos senadores. Renovação? Será? Hora de aguardar, não é mesmo?

Por aqui, o ano não foi menos corrido, mas foi transformador: investimentos na segurança, infraestrutura, grandes e belos eventos, esportes bombando, disposição e energia para fazer mais e melhor para toda comunidade.

E terminará tudo azul, refrescante, com gosto de férias. O Parque Aquático, que será inaugurado daqui a pouco, fortalecerá o jeito de viver no Nova Ipanema, tal qual o refrão de música do Gil: "o melhor lugar do mundo é aqui".

São 40 anos de condomínio, e crianças que nasceram aqui e hoje criam os seus filhos. Bonito de ver e viver! E o Parque Aquático será aquela cereja do bolo, aquele toque especial, com muito mais sabor na alta estação, nesse calor que é tão a cara do carioca.

Que venha 2019 e o verão do Rio 40°C.



Presidente Executivo
Josean Iatauro

Diretor Administrativo
Antônio Carlos Dantas

Comissão Editorial
Antonio Carlos Dantas, Josean Iatauro, Mariana
Weil, Marcos Falcão Porto e André Cassilatti;

Barra da Tijuca, Rio de Janeiro

Tel.: 3325-6766 | Fax: 3325-4121

www.novaipanema.com.br

www.facebook.com/NovalpanemaOficial
novaipanema@novaipanema.com.br

Os artigos assinados são de responsabilidade de
seus autores, não refletindo necessariamente a
opinião do Condomínio.



Direção
Paulo Roberto Mesquita (Diretor Executivo),
Rebeca Maia (Diretora Administrativa).

Editora-Chefe
Tereza Menezes Dalmacio

Repórteres
Aldi Mafra | Debora Monken

Estagiária de Jornalismo
Katharine Alves

Fotografia
Lourayne Lima

Estagiário de Fotografia
Marcos Alcântara

Revisão
Laila Silva

Direção de Arte
Rachel Sartori

Diagramação
Marcília Almeida

Comercial
3471-6799

Redação
97374-6674
editora@grupocoruja.com

Impressão
Gráfica Livrobrel

É+ que educação. É construção de conhecimento.

Matriculas
ABERTAS
DA ED. INFANTIL AO
PRÉ-VESTIBULAR



Criatividade, resiliência, equilíbrio emocional, espírito de cooperação. Essas são algumas características que fazem a diferença no mercado de trabalho, assim como são essenciais no cotidiano para o exercício da cidadania e nas mais variadas relações que levamos na atualidade.

Em um mundo de mudanças cada vez mais significativas, encontrar soluções coletivamente e respeitar o outro, não é mais um diferencial – trata-se de pré-

requisito para o sucesso.

O desenvolvimento dessas habilidades multiplica as chances de construir valores para toda a vida, seguir em frente e escrever, em cada etapa da vida de crianças e adolescentes, uma história sempre melhor.

Essa relação nos permite oferecer uma proposta educacional inovadora e desenvolver no aluno o estímulo à investigação, à reflexão e à criatividade.

Por isso, a escolha de uma

boa escola é essencial nesse momento e, nós, do Santa Mônica Centro Educacional, oferecemos um ciclo completo de ensino porque acreditamos que uma base forte faz a diferença nas próximas etapas da vida. Para os pais e responsáveis, significa tranquilidade e confiança na educação dos alunos. Para os alunos, um ano de muito estudo e pesquisa, de descoberta do potencial e desenvolvimento das habilidades inerentes a cada um.

Contamos com uma equipe de excelentes professores, material didático premiado, instalações modernas e tecnologia pedagógica de ponta. Tudo o que contribui para a excelência do nosso processo de ensino-aprendizagem, reconhecido como um dos mais sólidos e renomados entre as redes de ensino particular do Estado do Rio de Janeiro.

Fazer parte da nossa escola é fazer parte desta Rede.

Venha crescer com a gente!

BARRA DA TIJUCA
R. Rodolfo Amoedo, 420
Tel.: 2493-3126

FREGUESIA
R. Geminiano Góis, 331
Tel.: 3116-4601

RECREIO
R. Almirante Ary Rongel, 555
Tel.: 2437-6505

TAQUARA
R. Januário Barbosa, 201
Tel.: 2440-1772

0800 703 2400
www.santamonicace.com.br

Siga-nos nas
redes sociais



Santa Mônica
Centro Educacional

24 ANOS DE MUITO SUOR E PREPARO FÍSICO

Os irmãos Cassilatti, como são conhecidos em Nova Ipanema, chegaram no condomínio bem jovens, com 12 e 13 anos. Cresceram aqui e se envolveram com a vida da comunidade. "Esses foram os tempos áureos do condomínio, não havia tecnologia como hoje e a grande diversão era brincar de polícia e ladrão no bosque, conhecíamos cada cantinho do condomínio. Tínhamos as Olimpíadas Nova Ipanema, os passeios para o interior, onde mais de 100 crianças participavam. Acompanhamos centenas de crianças crescerem aqui", disseram os irmãos.

A dupla cresceu, se profissionalizou e há mais de duas décadas está à frente da Administração da academia.

Para conhecer um pouco mais dessa história, a reportagem visitou o Espaço 11 em uma manhã de muito treino, no mês em que completa 24 anos. Flávio Cassilatti, educador físico e Administrador da academia, credenciado pelo Conselho Regional de Educação Física, conta essa história de luta, sucesso e muita malhação: "quando começamos,

fomos investindo aos poucos. No início eram seis equipamentos e não tínhamos nenhuma experiência com gestão. Aprendemos na prática e deu muito certo. Eu tinha 24 anos e meu irmão, André Cassilatti, 25".

Localizado ao lado da padaria, o espaço é amplo, bem equipado e frequentado por pessoas de todas

as idades, mas com ênfase nos mais maduros, segundo Cassilatti.

Um desses alunos, o mais antigo da academia, Eduardo Pires de Souza, 66 anos, morador do Henri Laurens, disse: "moro há 40 anos no Nova Ipanema e venho aqui desde a inauguração. Atualmente, frequento três vezes por semana. Me sinto muito bem, tenho um carinho enorme por todos. As instalações são ótimas e adequadas para a prática de atividades".

A evolução foi tão grande que, segundo Flavio, teve uma época que era preciso fazer intervenções com



7

frequência para aumentar o ambiente e a capacidade. "Tivemos quatro obras de expansão. Todos os que trabalham aqui comigo são amigos, e já tivemos mais de 10 professores. Hoje, sou eu e mais 5. Teve uma época que eu saí da sala e fui me aventurar em um desafio profissional, período que meu irmão assumiu. Retornei há um ano e meio cheio de vontade de trabalhar na sala, e foi a melhor escolha que fiz. Amo estar aqui em contato com as pessoas. Muitos alunos, eu levo para a vida e se tornam meus amigos", disse.

E essa informação é confirmada por gente como Maria Isabel

Bezerra de Miranda, moradora do Henri Laurens e frequentadora da academia também desde a inauguração: "estou aqui todos os dias. O que eu mais gosto é do aconchego e do nosso professor

querido, Flavio, que se tornou meu amigo. Sobre a prática de exercícios, essa me fez muito bem. Toda a minha ansiedade eu deixo aqui".



Flavio Cassilatti e parte da sua equipe, o professor Gustavo Pena e o personal trainer Marcos Schultz.

HORÁRIO DA ACADEMIA

Segunda a sexta,
das 6h às 22h
Sábados, das 8h às 14h
Domingos e feriados,
das 9h às 13h

Maria Isabel Bezerra de Miranda,
moradora do Henri Laurens.



Eduardo Pires de Souza, 66 anos,
morador do Henri Laurens, aluno
mais antigo da academia.



Carolina Zangrando (Henri Laurens) mora há pouco mais de um ano no condomínio e diz que vir para a academia foi um alento em um momento muito difícil da sua vida: "durante dois anos tive depressão, cheguei a pesar 40 quilos. Quando vim pra cá, não só voltei ao meu peso normal, como me curei da depressão. Fiz novas amizades, não só com os outros alunos, mas também com os professores, o que me ajudou muito quando mais precisei".



Anita Pereira (Giacometti) brincou e disse que seu objetivo em procurar a academia do condomínio era um só: ficar linda. "Eu faço todos os exercícios com muito gosto. Aeróbica, bicicleta e esteira estão entre eles. Tenho um ótimo relacionamento com todos, brinco e converso, sem problema algum. Amo esse lugar", comentou.



Para se preparar para o *verão*, Flavio indica:

Vai fazer um ano que começaram em Nova Ipanema os treinos funcionais, na quadra de areia do condomínio. "Aqui, a pessoa bota o corpo em movimento e se prepara para a chegada da estação mais quente do ano. Comecei com bola de vôlei e futevôlei com seis homens, tudo de maneira lúdica e prática. Hoje são 8 mulheres e 3 homens no grupo. Temos corda, TRX, box, tração, cones e estou pensando em comprar mais coisas", explicou.

A única restrição da prática do treino funcional, segundo Flavio, é para quem tem muitas dores na lombar: "as aulas, em vez de ajudarem a melhorar a dor, vão aumentá-las ainda mais. Eu indico, nesses casos, que os alunos comecem na academia e que depois que estiverem preparadas podem partir para o treino funcional".

As aulas acontecem às segundas e quartas, das 6h às 7h30. E agora em novo horário: 7h30 às 8h30.

SUCESSO A CADA APRESENTAÇÃO

O Coral do condomínio tem se apresentado em diversos locais, inclusive em outros estados, e se destacou com muita propriedade. No dia 29 de setembro, os coralistas participaram do 24º Festival Internacional de Coros na cidade mineira de Juiz de Fora e fizeram bonito, contagiando toda a plateia. Durante a música "Na Cadência

do Samba", o público cantou junto e o Coral Nova Ipanema foi ovacionado. O presidente do FESTCOROS, maestro Dionísio, cumprimentou todo o grupo NIPA com muito entusiasmo e parabenizou a excelente apresentação.

Também em Juiz de Fora cantaram em uma convenção médica nacional de cardiologia e na igreja Nossa Senhora do Rosário.

Em setembro, no dia 15, o Coral se apresentou na CCBT – Câmara Comunitária Barra da Tijuca. Há ainda apresentações em Tere-sópolis e estarão presentes na inauguração do Parque Aquático do condomínio.

Confira alguns momentos.



HOTEL JF



MAESTRO
EDUARDO
MORELEBAUM



TEATRO NOITE
DE GALA



★ ATRAÇÕES INTERNACIONAIS E ORQUESTRA ★

★ MAIS DE 70 ARTISTAS NO PICADEIRO! ★

GOVERNO DO ESTADO DO RIO DE JANEIRO,
SECRETARIA DO ESTADO DE CULTURA E

NET

APRESENTAM

★ REDER ★
CIRCUS



CLIENTE
NET
50%
DE DESCONTO
EM ATÉ 4 INGRESSOS

UM ESPETÁCULO DE
FREDERICO REDER

NA BARRA

VIA PARQUE
SHOPPING

INGRESSORAPIDO.COM.BR

★ INFO: 21 992727616 ★ 992776540 ★



PARCERIA



PRODUÇÃO



REALIZAÇÃO



PATROCÍNIO



SECRETARIA
DE CULTURA

SECRETARIA
DE CULTURA



HORTA CASEIRA

Na primeira oficina de horta caseira no condomínio, moradores aprenderam a cultivar alimentos frescos e ainda levaram para casa uma muda com vaso.

Em tempos em que o uso de agrotóxicos tem assustado muita

gente, ter alimentos frescos e livres de pesticidas é uma dádiva. Além de cuidar da saúde, o bolso também agradece.

Segundo o Ministério do Meio Ambiente, o Brasil é o maior consumidor de produtos agrotóxicos

no mundo. Um panorama bastante preocupante.

Se você também quer aprender a cultivar, aguarde o próximo encontro. Ainda não há data, mas será informada nas redes sociais.

Ensino bilíngue da Educação Infantil ao
Ensino Médio e trilingue a partir do 6º ano



O MELHOR
dos
DOIS MUNDOS



*Formação
Trilingue*

*Preparação para
o vestibular*

Conheça nossa escola e
tenha a experiência de uma instituição
católica comprometida com um alto nível
acadêmico, desenvolvimento humano
integral e de valores, formando líderes
capazes de enfrentar e modificar
o mundo.

Entre em contato conosco e
agende uma visita!

21 3485-1050

colegioeverest.com.br

 [colegioInternacionalEverestRJ](https://www.facebook.com/colegioInternacionalEverestRJ)

 [colegioeverestRJ](https://www.instagram.com/colegioeverestRJ)

 [everestRJ](https://www.youtube.com/everestRJ)

É OBRIGAÇÃO RECOLHER OS DEJETOS DO SEU PET



Em um país onde há mais cachorro de estimação do que crianças é preciso que cada dono de animal tenha mais consciência da sua responsabilidade diante do espaço que utiliza para levar o seu cão para passear. Recolher as fezes dos animais é mais que uma questão de saúde pública.

Uma pesquisa nacional aponta que em 44,3% dos lares há um cachorro, e isso espelha bem a realidade local. A população de cachorros foi estimada pelo ins-

tituto em 52,2 milhões, indicando uma média de 1,8 cachorro por domicílio. Já a população de gatos foi estimada em cerca de 22 milhões.

Retirar as fezes do seu pet não é apenas questão de cidadania, é lei (Lei de Limpeza Urbana, nº 3.273/2001) e a multa é de R\$ 128,50.

A Administração disponibiliza saquinhos plásticos (os higi dogs) para facilitar a vida do morador. Há também placas de alerta.

E vale lembrar que, mesmo as fezes sendo consideradas adubos para as plantas, os gramados e passeios são utilizados por crianças e adultos. Então, coletar o dejetos do seu bicho de estimação é um exercício de boa vizinhança, proteção à saúde, respeito à vida e ao ambiente onde se vive e convive.





AGORA TAMBÉM NA ZONA SUL

A equipe multidisciplinar do Instituto Crispi, especializada em **alta complexidade ginecológica**, incluindo a **endometriose**, funcionará em mais dois pontos de atendimento. Agora você pode desfrutar do serviço **premium** em **cirurgias minimamente invasivas** no hospital Copa Star e na Clínica São Vicente da Gávea.

- **Cirurgia Robótica**
- **Videolaparoscopia**
- **Mini-Laparoscopia**
- **Portal Único (Single-Port)**
- **Histeroscopia**

Central de agendamento:

Unidades Zona Sul
(Copa Star e São Vicente da Gávea)
(21) 3431-3495

Unidade Barra da Tijuca
(21) 3431-3491
(21)3431-3492



Instituto
CRISPI
de Cirurgias
Minimamente
Invasivas



COPA STAR
REDE DOR

TORNEIO DE TÊNIS

Mais um grande torneio de tênis no condomínio. Foram 42 jogos, 96 atletas e 3 fins de semana de competição. Números que surpreendem e mostram que o tradicional Torneio BarraShopping de tênis, mesmo depois de 15 anos de existência, ainda mobiliza os tenistas cariocas e atrai novos adeptos a cada ano.

Mais uma vez, os jogos aconteceram nas quadras de Nova Ipanema e reuniram atletas de diferentes bairros da cidade, entre amadores e profissionais. Nessa décima sexta edição, os apoiadores foram Wine out e Ativa Investimentos, que premiaram os finalistas.

Sob coordenação do professor Reinaldo Vazquez, o XVI Torneio BarraShopping/New York Center de Tênis é realizado anualmente e este ano foi dividido em seis categorias: cinco de duplas mascu-

linas e uma de duplas femininas – masculina Aberta, masculina A, masculina B, masculina C até 60 anos, masculina C acima de 61 anos e feminina.

A equipe de reportagem acompanhou as finais e a premiação. A entrega das medalhas foi feita pelo coordenador de tênis do condomínio Hamilton Couto, do grande incentivador do tênis em Nova Ipanema Enoch Lima e do presidente executivo Josean Iatauro.





Rose Couto (Bernardelli) e a parceira Paula Rodrigues foram as campeãs do torneio na modalidade feminina. Elas posaram ao lado das adversárias Joana Benito (Bernardelli) e a convidada Patrícia Fernandes. "Foi emocionante! Eu tive uma lesão no joelho e fiquei 6 meses parada. É sempre uma alegria poder participar", confessou Rose. Já Joana admitiu que o clima amigoso do condomínio é muito gostoso: "sou apaixonada por esse lugar, aqui conhecemos novas pessoas e parceiros no esporte".



Na categoria C até 60 anos venceram Lucas e Robson Ceccarelli (convidados). Eles ganharam a partida com a dupla João Carlos Teixeira da Silva e Eduardo Teixeira (convidados). "Sempre participo e é um prazer confraternizar com os atletas", disse Robson. Os competidores receberam a premiação do coordenador do tênis Hamilton Couto.

QUER GANHAR DINHEIRO EXTRA COMIGO? VEJA QUEM JÁ GANHOU R\$ 5.000,00 HÁ 1 SEMANA.

VOCÊ me conheceu em alguma TRANSAÇÃO IMOBILIÁRIA.

Afinal, tenho 30 anos em CONSULTORIA IMOBILIÁRIA, seja RESIDENCIAL, COMERCIAL e na ÁREA INDUSTRIAL (GALPÕES).

HOJE, mais do que nunca, o que conta é o dinheiro. O custo de vida está subindo todo mês. Temos que aumentar os ganhos de alguma maneira.

VOCÊ PODE GANHAR MAIS; "INDICANDO-ME A AMIGOS E PARENTES, EM CONSULTÓRIAS IMOBILIÁRIAS".

EXPERIMENTE! Se eu estiver errado, tudo que você perderá, serão alguns minutos conversando comigo. E SE EU ESTIVER CERTO?

"Ligue-me e o ajudarei a aumentar sua renda!"



JE FIGUEIREDO | (21) 99982-2231
jeduardofigueiredo@globo.com



Na categoria C acima de 61 anos, Enoch Lima, se emocionou ao premiar o morador Rui Murat dos Reis (Bernini) e o companheiro Luis Eduardo Coutinho, que ganharam de 2x1 da dupla convidada Paulo Celso Lopes e Ronaldo Vancellote. "Já fomos campeões outras vezes. Mas o que importa realmente é a confraternização e a amizade", afirmou Rui.



Campeões da categoria masculina A, Arcelino Motta e Justino Ferreira (convidados) venceram Carlos Vinicius Ferreira Sanches e Rodrigo Rosa (convidados).

CONFIRA OS VENCEDORES DO TORNEIO:

- Masculina Aberta: Daniel Costa Filho e Felipe Tavares (convidados)
- Masculina A: Arcelino Motta e Justino Ferreira (convidados)
- Masculina B: Evaldo Carvalho e André Gomes (convidados)
- Masculina C até 60 anos: Lucas e Robson Ceccarelli (convidados)
- Masculina C acima de 61 anos Rui Murat (Bernini) e Luís Eduardo Coutinho
- Feminina: Rose Couto (Bernardelli) e Paula Rodrigues

André Gomes e Evaldo Carvalho fizeram a penúltima partida do dia contra Rodrigo Rocha e Lucas Papoula (todos são convidados).

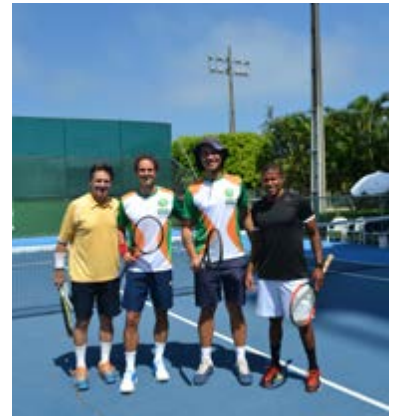

Na categoria masculina Aberta disputaram Leonardo Roedel e Cássio Mazzarotto (convidados) contra Daniel Costa Filho e Felipe Tavares (convidados), que saíram campeões.

NOVO ESPORTE EM NOVA IPANEMA

ESCOLINHA DE BASQUETE

Professor
CARLOS MAGNO
99326-0956

MÊS DE OUTUBRO
GRÁTIS

Faixa etária a definir

Toda terça e quinta

19H30 ÀS 20H30

na quadra poliesportiva
do clube



NOVA
IPANEMA

20

Aniversariantes AGO., SET. E OUT. DE 2018

01/08 | Jefferson Rodrigo B. C. da Silva – ADM

04/08 | Lucas da Silva Costa – L. Urbana

09/08 | Daniel dos Santos Pestana – L. Urbana

14/08 | Anderson Soares da Silva – L. Urbana

17/08 | Geovani Martiniano da Silva - L. Urbana

18/08 | Mário Mendonça da Costa – Jardinagem

30/08 | Elier Ribeiro Jubilado – Enfermaria

07/09 | Ivalda dos Santos Soares – Clube

11/09 | Rosi Andreina Oliveira Silva – Clube

12/09 | Paulo Gomes da Silva – ADM

14/09 | Vera Maria Pereira de Andrade – Clube

14/09 | Francisca Eliane Matos Lopes - Portaria

17/09 | Nivaldo Moreira da Silva – Jardinagem

24/09 | Vanda de Moraes Fagundes – Clube

26/09 | Ronaldo Terni de Castro – Ônibus

26/09 | José Marcos da Silva – Manutenção

27/09 | Júlio Cesar Amaral Botelho – L. Urbana

27/09 | Dirceu Barbosa de Oliveira – Manutenção

30/09 | Carmem Lucia da Silva Lourenço – Portaria

30/09 | Diana de Araujo Dias – ADM

30/09 | Maria Gorete dos Santos - Clube

22/10 | Gilberto Lourenço – Caminhão

22/10 | Patricia Francisca de Oliveira – Clube

25/10 | Diogo Luiz Labre – Clube

30/10 | Paulo Sérgio Batista Ramos – Clube



Cerveja e viagem, combinação perfeita!

LOJA DO RECREIO:

Rua Fernando Leite Mendes, 101
Terça a domingo
a partir das 15h



Com vocês, Mestre Cervejeiro e a estação mais luxuosa de esqui dos Estados Unidos, Vail. No dia 29 de setembro, os clientes da cervejaria mais famosa do Recreio tiveram a chance de, além de saborear as deliciosas cervejas da casa, conhecer um pouquinho sobre Vail, a maior estação de esqui dos EUA. Em parceria com a Vail Ski Resort, o sócio-proprietário da cervejaria, Marcio Oliveira, levou o clima de neve para os convidados.

Em uma apresentação, Jennifer Vidtz Ward, gerente de Marketing da Vail Resorts, mostrou um pouco da nova temporada, que começa no finzinho de novembro e vai até abril de 2019. Este é o segundo ano que Jennifer vai à loja da Mestre Cervejeiro para fazer a apresentação. “Eu não poderia estar mais satisfeita e feliz. O feedback dos clientes é incrível! Fomos muito bem acolhidos e certamente viremos mais vezes. Afinal, quem não gosta de cerveja brasileira, não é mesmo?”, comentou.

Marcio disse que, quando se fala de estação de esqui, as pessoas acham que todas são iguais, quando na verdade cada uma tem uma característica diferente, como as voltadas para a família e as mais avançadas, que requerem manobras mais difíceis. “Nada melhor do que entender um pouco mais antes de viajar, para saber o que é ideal para o seu perfil. Por isso, resolvemos promover essa ação. Antes



INFORME PUBLICITÁRIO

da temporada, a Jennifer vem para cá para falar dos investimentos e quais são as características de cada estação de esqui”, disse.

As pessoas que participaram da palestra receberam um kit com boné e camiseta do Epic, passe de entrada para o teleférico da principal estação, que é a de Vail (que leva o nome da empresa), e também para as estações de Park City, que também fica nos Estados Unidos, Heavenly, na Califórnia, e Whistler, no Canadá.

Mas a noite não parou por aí, o público ainda pôde conferir um pocket show com Mariah Marini.



Marcio Oliveira, sócio proprietário do Mestre Cervejeiro, e o gerente de marketing, Felipe Hitmann



Marcio Oliveira e Jennifer Vidtz Ward, gerente de Marketing da Vail Resorts.



A equipe completa do Mestre Cervejeiro

22

Atividades

HORÁRIOS ATIVIDADES	SEG	TER	QUA	QUINTA	SEXTA	SÁBADO	DOMINGO
Treino funcional (quadra de areia) R\$ 150,00	Prof. Flávio 6h30 às 7h30		Prof. Flávio 6h30 às 7h30				
Judô (sala de ginástica) R\$ 120,00	Prof. Guilherme 9h às 10h 17h às 19h		Prof. Guilherme 9h às 10h 17h às 19h				
Taekwondo (sala de ginástica) R\$ 100,00	Prof. Thiago 20h10 às 21h20		Prof. Thiago 20h10 às 21h20				
Voleibol misto (quadra externa) R\$ 130,00	Prof. Rafael 19h às 20h30		Prof. Rafael 19h às 20h30				
Tênis (quadras 2 e 3) R\$ 150,00 a R\$ 290,00	Prof. Ulissir 12h30 às 18h	Prof. Reinaldo 7h às 12h30		Prof. Reinaldo 7h às 12h30	Prof. Ulissir 12h30 às 18h		



23

loga (sala de ginástica) R\$ 92,00		Prof.Aida 9h15/10h15 20h15/21h15 9h15/10h15 20h15/21h15		Prof.Aida 9h15/10h15			
Hidrogenástica (piscina grande) R\$ 125,00		Prof.Sheila 8h30/9h20 9h30/10h20	Prof. Carlos 8h30/9h20 9h30/10h20	Prof. Sheila 8h30/9h20 9h30/10h20	Prof. Carlos		
Academia (ao lado da padaria) R\$ 170,00	6h às 22h	6h às 22h	6h às 22h	6h às 22h	6h às 22h	8h às 14h	9h às 13h
Pilates (sala de pilates)	7h às 21h/22h	7h às 21h/22h	7h às 21h/22h	7h às 21h/22h	7h às 21h/22h		
Escolinha de Futebol PSG R\$ 250,00		18h15 às 19h30		18h15 às 19h30			
Futevôlei (quadra de areia)	18h às 22h				18h às 22h		
Vôlei de praia (quadra de areia)		18h às 22h		18h às 22h			
Futebol 19h às 22h (campo sintético)		Acima de 50 anos	Acima de 35 anos	Misto	Futebol crianças	7h/11h geral	7h/11h geral
Coral (Salão Social) RS 50,00				19h às 21h			
Salão de beleza (ao lado da academia)	Fechado	7h às 20h	7h às 20h	7h às 20h	7h às 20h	7h às 20h	Fechado
Barbeiro Fernando (entrando no clube)	Fechado	10h às 19h	10h às 19h	10h às 19h	10h às 19h	10h às 19h	Fechado

 ESPORTES DO NIPA

 EVENTOS RESERVADOS

 EVENTOS SOCIAIS

 SERVIÇOS DO NIPA

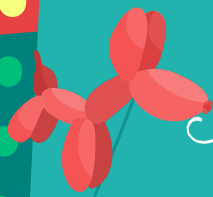

Circo, brincadeira e alegria!

A festa de Dia das Crianças do Nova Ipanema não poderia acontecer em um lugar melhor, o bosque. Ao ar livre e cercado por muita natureza, as crianças puderam se esbaldar correndo por todos os lados, curtindo brinquedos infláveis como escorrega e pula-pula, além da cama elástica e outras atividades.

Entre elas estavam as oficinas, que foram dois grandes destaques do evento. A febre do slime foi um sucesso e todas as crianças quiseram confeccionar seu próprio brinquedo. E na sequência, a oficina de pernas de pau contagiou crianças e adultos!

As mais aguardadas do dia foram as apresentações de mágica e teatro. A equipe de reportagem ouviu muitos elogios sobre o evento. Confira o depoimento dos moradores.





Luthielle Antonaccio e Helena são cunhadas, os sogros moram no Cellini e elas resolveram aproveitar a festa para os primos brincarem juntos. Depois de aproveitar as oficinas, Laura (9 anos) e Pedro (5 anos), filhos de Helena, e Thomas (4 anos), filho de Luthielle, se divertiam no balanço com as mães.



Com apenas 4 anos de idade, Bernardo se aventurou na oficina de perna de pau ao lado do papai Marcelo Guimarães. A oficina foi literalmente um dos pontos altos da festa para a dupla que mora no Henri Laurens.

Barra Laudo
ODONTOLOGIA DIAGNÓSTICA

CONFORTO E TECNOLOGIA

Uma clínica de alto padrão e tecnologia de ponta, especializada em radiologia odontológica com serviços diferenciados.



AGENDE SEU EXAME

 (21) 3252-3350

Rua Dalcídio Jurandir, 255 - Sala 132 | Barra da Tijuca - RJ
(atrás do Supermercado Guanabara)

barralaudo.com.br | atendimento@barralaudo.com.br

Responsável técnico: Gabriel M. Pastore / CRO-RJ 37453

Espaço Odonto
odontologia integrada



ESCANER INTRA ORAL 1

ALINHADOR INVISÍVEL 4

2 PLANEJAMENTO VIRTUAL DO CASO

3 IMPRESSÃO 3D

Descubra do que o seu sorriso é capaz.
Uma das clínicas mais tecnológicas do Brasil.

www.espaco-odonto.net

Rua Dalcídio Jurandir, 255 - Sala 144 | Barra da Tijuca - RJ
(21) 3328.5005 (21) 3325.9274 | atendimento@espaco-odonto.net



O casal à direita é Manuel e Priscila, que mora no Giacometti há 41 anos. Eles são pais de Adriana e Flávia que puderam aproveitar a infância no NIPA e agora curtem o espaço com os filhos. À esquerda, Adriana e o marido Bruno com os gêmeos Pedro e Elisa (11 meses), e bem ao lado, Flávia com a pequena Flora (9 meses)



Ana Lúcia e Sandro moram na Rua Kobe e adoraram a ideia de aproveitar o Dia das Crianças com a pequena Luiza (3 anos) no conforto e segurança do bairro. E parece que ela também gostou bastante, porque foi difícil parar essa espoletinha para a foto!



Tatiana Diaz, moradora do Henri Laurens, levou as filhas Luisa (3 anos) e Júlia (9 anos) e a amiga Marcela para aproveitarem a festa. Elas adoraram, entre as atividades preferidas estão o show dos palhaços e a oficina de slime, segundo as amigas Julia e Marcela.



Os irmãos Antônio (8 anos) e Alice (4 anos), moradores do Bernini, não perdem uma festa do NIPA e os pais Adriana Maia e César Matos explicam os motivos: "é um ambiente muito familiar, seguro e sem confusão. Tudo sempre bem estruturado, com animação, comida e muita organização. Nós adoramos!".



Três gerações em uma só festa! Mariana Weil, moradora do Henri Laurens, é mãe de Patrícia e avó dos pequenos Lucas (6 anos), com a blusa do Brasil, e Miguel (3 anos), com a blusa da Alemanha. A festa, para eles, foi uma goleada de alegria, pois os dois não conseguiam ficar parados!



O motivo para Rafaela (3 anos) estar com essa carinha foi o vovô ter interrompido a brincadeira para a foto. A pequena estava se esbaldando no pula-pula e cama elástica sob os olhares dos avós corujas, Izilda e Valdir Castelo, moradores do Marino Marini.





Marcela de Sá (7 anos) mora na Rua Ipanema e, junto com a amiga Renata Damasco (9 anos), se esbaldou na festa do Dia das Crianças. Para elas, as oficinas foram a melhor atração da festa, principalmente a de slime. Mas também adoraram os outros atrativos, como o pula-pula e a cama elástica.



Adriana Gramm mora no Bernini há 40 anos e conta que é um prazer ter curtido a sua infância no mesmo bosque que hoje o filho Guido (8 anos) se esbaldou com os amigos durante a festa. "Aqui eles podem correr e brincar ao ar livre. É tudo de bom", contou a mãe.



EXPO SÍNDICO

27 e 28 | NOV

Venha fazer Negócios.

Fale direto com os síndicos!

II CONGRESSO APSA

de síndicos profissionais e gestores
de propriedades urbanas

28 | NOV

Evento Inédito! Palestras e Workshops Exclusivos



André Travençolo



Fernando Schmitt



Rodrigo Pimentel



João Faria



Edmaria Schmitt

Síndicos, inscrevam-se hoje!

Acesse:
www.exposindicobr.com.br

Master:



Platinum:



Gold:



Apoio:



Organização
e Comercialização:



Expositor, garanta a sua vaga!



Informações

(21) 98079-1000

(21) 97270-0705

Pedro (2 anos), morador do Bernardelli, adora pés descalços e muita liberdade. Desde pequeno, ele já sabe o que é bom e a mãe Carla Manetta é a principal incentivadora: "aqui nós temos segurança para que as crianças possam brincar à vontade. Para mim, isso não tem preço". Na festa, o pequeno já tinha passado por todas as oficinas e brincadeiras, mas o que o fez dar uma pausa foi o slime!



Juliana e Igor, moradores do Cellini, estavam bastante felizes em levar os gêmeos Heitor e Giovanna (11 meses) para a primeira festa de Dia das Crianças deles. "Estamos adorando! Apesar deles ainda serem muito pequenos, já estão se familiarizando com os brinquedos e logo estarão neles também", disse a mãe.



Gabriela Gracia, moradora do Marino Marini, e o pequeno Francisco (3 anos) não perdem uma festa sequer. Para a mãe, o principal é a organização enquanto para o pequeno, são os brinquedos, oficinas e, claro, guloseimas, como pipoca e cachorro-quente.



A pequena Aysha (4 anos) foi visitar o tio e acabou entrando na brincadeira da festa junto com a mãe Bruna Karine. Para a menina, a festa foi ótima: "estou gostando de tudo; as oficinas, brinquedos e os palhaços".



Família reunida na festa da criançada! Juliana e Rodrigo, moradores da Rua Kobe, levaram os pequenos Eduardo (2 anos) e Mateus (4 anos), junto com a vovó Eleni, para se esbaldarem e curtirem bons momentos em família na festa. "Todos amaram", contou a mãe!



Marcelo Pelegrini, morador do Giacometti, levou os pequenos Luiz Otávio (7 anos) e Pedro (4 anos) para brincarem na festa, porque eles adoram diversão. "Os eventos aqui são sempre muito bons, bem organizados e dessa vez tiveram atrações bastante diferentes. Eles estão adorando", informou o pai.



O dia é das crianças, mas a vovó também se divertiu bastante com os pequenos. Zilda She-miko (à esquerda) encarou a oficina de pernas de pau, enquanto a criançada estava na febre do slime e escorrega. Da esquerda para a direita: Guilherme (6 anos), Thalles (4 anos), Letícia (8 anos) e Simone, moradora da Rua Kobe.



Nicole, mãe de Alice (3 anos), e Laura (Henri Laurens), mãe de Thomas (4 anos), são cunhadas e decidiram levar os primos para aproveitarem o Dia das Crianças juntos. Os dois se acabaram na festa, mas, para eles, o melhor momento foi a chegada dos palhaços, pois fizeram questão até de foto! Não são uma graça?!



JE FIGUEIREDO | (21) 99982-2231
CORRETOR DE IMÓVEIS MORADOR DO NIPA HÁ 16 ANOS
jeduardofigueiredo@globo.com

Atendimento personalizado • avaliação • aluguel
compra/venda • administração.

Casas em NIPA excelentes, reformadas.

Desde R\$ 3.700.000,00 à R\$ 7.350.000,00.

Disponho nos prédios excelentes oportunidades.

Além de especializado em NIPA, atuo há 40 anos na área comercial com Terrenos, Galpões, Prédios, Lojas e Salas Comerciais.

Consulte-me e Encomende-me!



Membro fundador 027 da BIB/RIO - Bolsa de Imóveis da Barra, Recreio e Jacarepaguá.







UCI
Festa

ANIVERSÁRIO NO
CINEMA É PURA
CURTIÇÃO

SESSÃO DE CINEMA + FESTA + KIT FESTA
+ ESPAÇO EXCLUSIVO + CUPOM* PARA VOLTAR AO UCI



UCI NEW YORK CITY CENTER | UCI KINOPLEX NORTESHOPPING
UCI PARKSHOPPING CAMPO GRANDE

ucicinemas.com.br/festa    

* Cupom em que, na compra de um ingresso inteiro, você tem direito a um ingresso cortesia para o mesmo filme e sessão, exceto salas IMAX, XPLUS, DE LUX, 4DX e poltronas SuperSeat. Espaço festa exclusivo somente no UCI New York City Center e UCI ParkShopping Campo Grande.

TEATRO GRANDES ATORES

SHOPPING BARRA SQUARE



RINDO até
2100

NÃO É SÓ MAIS UM STAND-UP!

ATÉ 24 DE NOVEMBRO
Sextas e sábados, às 23h

Produção: RICARDO FERNANDES

Direção: FERNANDO GOMES

Realização: KOLLABORA

Vendas: **Divertix**

“
Desconto de
para o morador
do **NOVA IPANEMA** **50%**
Ingresso
por **R\$ 35,00**”

Lista amiga: enviar email para
EDITORA@GRUPOCORUJA.COM informando
o seu nome e de seus convidados no corpo do
email. (até toda quinta-feira)



PATRICK DE OLIVEIRA
na comédia do ano



QUANDO OS NOSSOS ALUNOS ESTÃO NO DEBATE, OS ARGUMENTOS SÃO MAIS CONVINCENTES.

AQUI, O PENSAMENTO CRÍTICO DIALOGA COM O ENSINO. DESDE A EDUCAÇÃO INFANTIL, O INGLÊS FAZ PARTE DO COTIDIANO, ASSIM COMO A TECNOLOGIA. SEU FILHO FICA PRONTO PARA TRANSFORMAR O MUNDO E USA A PRÓPRIA AUTONOMIA PARA AGIR DE FORMA SUSTENTÁVEL, DESENVOLVENDO RESPONSABILIDADE ÉTICA E AMBIENTAL. ELE TAMBÉM CONTA COM O ESPAÇO MAKERS, EM QUE PODE EXPLORAR TODA A SUA CRIATIVIDADE. NA ESCOLA PARQUE, O ALUNO TEM ESPAÇO DE SOBRA PARA ALCANÇAR SEUS OBJETIVOS E SE DESAFIAR O TEMPO TODO.

