

INFORMANDO

Condomínio Nova Ipanema | nº 575 | Maio • Junho



Coral Nova Ipanema

O Dia das Mães foi marcado por oração e muita beleza.

A música emocionou as famílias e conquistou o público.



Novo Serviço de Diagnóstico por Imagem



winknidia.com.br

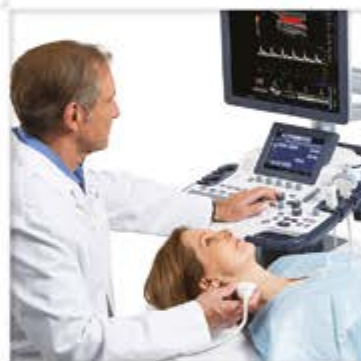

Nova unidade conceito de atendimento integrado Richet, com coleta de exames laboratoriais e diagnósticos por imagem. Muito mais conforto e confiança que dá resultado para você.

- Raio-X Digital
- Ultrassonografia e Ecocardiografia
- Mamografia Digital com Tomossíntese
- Densitometria Óssea
- Ressonância Magnética
- Tomografia Computadorizada
- PET -CT
- Medicina Nuclear

Barra da Tijuca - Av. das Américas, 4.666 - Centro Médico BarraShopping II



www.richet.com.br
21.3184-3000



SEMPRE PARA VOCÊ

>> Revista Informando, em sua edição 575, traz um pouco mais da vida em comunidade. Histórias de quem vive aqui há muito tempo, celebração, alegria, encontros e até ensinamentos. O Dia das Mães reuniu gerações e famílias inteiras em um ato religioso, com direito a cantoria e um belo café da manhã. E se o tema é festa, vem mais por aí. O famoso Arraiá NIPA aconte-

cerá em grande estilo. Uma festa tradicional e que o morador adora. Na outra ponta, aprender e colaborar com o lugar onde vivemos é prazer e também obrigação. Separar o lixo para reciclagem é bom pra gente e para o planeta. Na reportagem, saiba como colaborar. Na seção "Cantos e Encantos", mais uma viagem no tempo. Desta vez, o tema é a paixão nacional, e

também local: "pimba na gorduchinha". E para fechar a edição, criatividade, mercado de trabalho e um belo texto para reflexão. Grande abraço e boa leitura!

A Administração



Presidente Executivo
Josean Iatauro

Diretor Administrativo
Antônio Carlos Dantas

Comissão Editorial
Claudio Frazão, Fernando Guimarães, Leonardo Lara, Raul Simas e Rodrigo Masset

Avenida das Américas, no 4.567
Barra da Tijuca, Rio de Janeiro
Tel.: 3325-8788 | Fax: 3325-4121
www.novaipanema.com.br
www.facebook.com/NovalpanemaOficial
novaipanema@novaipanema.com.br

Os artigos assinados são de responsabilidade de seus autores, não refletindo necessariamente a opinião do Condomínio.



Direção
Paulo Roberto Mesquita (Diretor Executivo),
Rebeca Maia (Diretora Administrativa),

Editora-Chefe
Tereza Menezes Dalmacio
editora@grupocoruja.com.br

Repórteres
Aldi Mafra, Guilherme Cosenza,
e Sandro Miranda

Fotografia
Hilton Ribeiro

Estagiária de Fotografia
Lourrayne Lima

Revisão
Laila Silva

Direção de Arte
Rachel Sartori

Diagramação
Marcília Almeida

Design
Allan Pecora | Renato Passos

Comercial
3471-6799 | 98181-0454

Redação
3061-3724
editora@grupocoruja.com.br

http://issuu.com/grupocoruja
www.facebook.com/GrupoCorujaComunicacao
Av. Armando Lombardi, 800, sl. 238
Barra da Tijuca - Rio de Janeiro - RJ



SUMÁRIO

Maio • Junho 2016

06 >> AGO

08 >> Mais segurança para o bairro

10 >> Parceria com o poder público

11 >> Aniversariantes

14 >> Futebol

21 >> Novo projeto para o trânsito na Barra

24 >> Dia das Mães



Eu vou Curtir Você

A página do condomínio Nova Ipanema no Facebook está bombando. Com quase duas mil curtidas, o espaço on-line é mais um ponto de encontro para os moradores e também um local para promover informação. Avisos são postados, fotos são compartilhadas e ainda há registros do que acontece aqui, nas áreas comuns do condomínio.



Participe também.

www.facebook.com/NovalpanemaOficial.

WLP
REFORMAS & CONSTRUÇÃO
Construindo sua ideia!

TODA INFRO ESTRUTURA PARA ATENDER SUA CONSTRUÇÃO DO ALICERCE AO ACABAMENTO.

Alvenaria | Pintura | Revestimento em Pastilha | Porcelanato | Cerâmica | Telhado Colonial | Grama sintética | Piso Laminado | Rebaixamento de gesso | Divisórias de Drywall | Blindex | Elétrica



Tel.: 21 3420-1540

www.construindosuaideia.com.br | email: contato@construindosuaideia.com.br

AGO

>>

A Assembleia Geral Ordinária foi realizada no final de março para a aprovação orçamentária referente ao início de abril de 2015 até março de 2016, e o novo orçamento referente a abril deste ano até março de 2017. Foram apresentadas também as realizações da Administração durante o ano passado e o que há de planejamento para este ano. A Assembleia foi aberta a todos os moradores e conselheiros do condomínio.

À frente da reunião estiveram Carlos Roberto de Castro, como Presidente da Assembleia; Arnaldo

Souto Maior, Presidente do Colegiado da ACNI; Josean Iatauro, Presidente Executivo da ACNI; e Antonio Carlos Dantas, Secretario da Assembleia. Carlos Roberto de Castro abriu a Assembleia e convidou o Presidente Executivo, Josean Iatauro, para apresentar os resultados das contas e dos investimentos realizados, bem como a criação da nova portaria, aperfeiçoando os procedimentos de segurança do condomínio e ainda os bons resultados do projeto de redução de energia, a revisão dos valores da cesta básica e outras ações para melhorar o clima



interno, tais como a celebração “Aniversariantes do Mês”. Também foi apresentado um vídeo com as principais realizações sociais e esportivas durante o exercício.

Depois da explanação do Diretor Executivo, hora da votação para a aprovação das contas passadas e a definição do novo orçamento: tudo aprovado sem ressalvas.

Ao final foram apresentadas as cotas condominiais e a reunião foi aberta para que os moradores presentes pudessem questionar qualquer assunto que fosse de seu interesse. Sem perguntas, a AGO foi encerrada com total aprovação dos associados.

XV FÓRUM de segurança



>>

Hotel Windsor Barra foi palco, no dia 18 de maio, do XV Fórum de Segurança. A Associação Comunitária Bairro Seguro (ACBS) apresentou o novo sistema de monitoramento para a região, por meio de uma central de controle capaz de interligar as principais câmeras de segurança e identificar os pontos frágeis, compartilhando as informações estratégicas com o poder público.

O evento contou com a presença de diversas autoridades, entre elas o Secretário de Segurança do Estado, José Mariano Beltrame; os delegados Marcus Vinicius Braga (16ª DP) e Carolina Salomão (42ª DP); o Chefe da Polícia Civil do Rio, Fernando Veloso; o Secretário Executivo do Estado, Pedro Paulo Carvalho; o Presidente da Câmara Comunitária da Barra,

Delair Dumbroski; o Presidente da Barra Alerta, Kleber Machado; o Presidente da AMAR, Luiz Igrejas; e o Subprefeito, Marcio Valente.

Representando a Administração do Nova Ipanema, Josean Iatauro e Antônio Carlos Dantas acompanharam atentamente as questões discutidas e a assinatura do convênio, que deve ajudar a identificar o deslocamento das manchas criminais, como são chamadas as áreas com maior concentração de ocorrências.

“Esperamos que essas novas ações nos ajudem a controlar a criminalidade na região. Temos uma preocupação com a chegada do BRT em frente ao NIPA, no sentido de haver um fluxo de pessoas ainda maior e demandar mais segurança”, afirmou Josean, após o evento.

! COMUNICADO

Desmobilização da antiga área da ETE

Prezados condôminos,

Por decisão da Secretaria do Meio Ambiente da Prefeitura do Rio de Janeiro, a área onde funcionava a antiga estação de tratamento de esgoto (ETE) do condomínio foi transformada em parque e passou a fazer parte do complexo PNM (Parque Natural de Marapendi).

O condomínio foi notificado sobre a mudança e intimado a proceder a adequação da área para atender às necessidades requeridas por um parque natural, tais como: demolição de todos os galpões que funcionavam como depósitos de materiais e de separação de lixo reciclável, eliminação de plantas exóticas, recomposição da vegetação nativa da área e também a descontinuação do processo de picotagem do lixo verde recolhido e transformado em compostagem.

Esta exigência está sendo feita igualmente a outros usuários, condomínios e outros que se utilizam da orla da Lagoa de Marapendi e, no caso do Nova Ipanema, o condomínio continuará cooperando com o município, na qualidade de “guardião” daquele espaço, no sentido de evitar invasões e/ou utilizações indevidas, cujo modelo de operação está sendo discutido com o poder público.

Por fim, comunicamos que todas as implicações desta desmobilização estão sendo devidamente administradas e ações estão sendo implementadas, visando minimizar ao máximo os seus impactos, quer seja no aspecto econômico ou na continuidade das operações que sejam indispensáveis ao bom funcionamento do condomínio.

Atenciosamente,

A Administração

ENCONTRE SUAVIAGEM

A Encontre Sua Viagem é destinada aos viajantes, que buscam maior comodidade e agilidade para adquirir passagens aéreas, hotelaria e outras facilidades ligadas ao turismo em geral, além da possibilidade de montar seus próprios roteiros de viagem.

VIAGENS SÃO SONHOS QUE VOCÊ APROVEITA DE OLHOS ABERTOS!

PASSAGENS AÉREAS

HOTÉIS NAC. E INTERN.

PACOTES E CRUZEIROS

SEGUROS DE VIAGEM

ALUGUEL DE CARROS

PASSAGENS RODOVIÁRIAS



SOLICITE SEU ORÇAMENTO:
(21) 99820-7463 • (24) 99997-7463
viagemtop@encontresuaviagem.com.br

WWW.ENCONTRESUAVIAGEM.COM.BR/T1905

PARCERIA COM O PODER PÚBLICO



>>

A história de Nova Ipanema está atrelada ao crescimento e desenvolvimento da Barra da Tijuca, e mantém uma relação de parceria com o poder público, principalmente com a Subprefeitura da Barra da Tijuca. Mais uma vez, um Subprefeito se despede da Barra. Alex Costa deixa o cargo e se lança em novos projetos. Há dois anos à frente da entidade, procurou manter um canal aberto com o condomínio, ouvindo nossas necessidades, atendendo a maioria de nossas solicitações, sanando os problemas possíveis e direcionando os casos mais complexos aos níveis responsáveis pelas decisões, como no caso das estações do BRT. Alex fez questão de fazer uma última visita à Administração e se reuniu com o Presidente Executivo, Josean Iatauro, o Diretor Administrativo, Antônio Carlos Dantas, e os membros do Colegiado, José Carlos Maffei, Arnaldo de Souto Maior e Lincoln Carvalho.

No encontro descontraído, Alex fez um balanço geral sobre os trabalhos realizados em sua gestão, recolheu alguns pedidos feitos pela Administração e esclareceu

algumas dúvidas, sempre se colocando à disposição para auxiliar o condomínio, mesmo fora da Subprefeitura. “É preciso estar perto e não se distanciar dos problemas da população. A gente tem que estar sempre integrado, ouvindo as questões, junto da comunidade, identificando os problemas e acionando a Prefeitura e os demais órgãos para colaborar com o bom funcionamento dos moradores do Nova Ipanema, tanto na área externa como interna”, salientou Alex.

A parceria entre o condomínio e a Subprefeitura foi sempre muito profissional e o Alex procurou encaminhar nossas demandas aos diversos setores da Prefeitura. A Administração agradeceu a visita do Subprefeito e, para não passar em branco, aproveitou para direcionar algumas demandas, tais como a atuação da ordem pública na Av. Prefeito Dulcídio Cardoso e entorno do Terminal Alvorada, a solução para o problema de segurança nas estações do BRT e o cruzamento em nível próximo ao condomínio, os quais Alex ficou de encaminhar ao órgão responsável.

FELIZ ANIVERSÁRIO

>>

Nesta edição, trazemos os nossos colaboradores aniversariantes dos meses de março e abril, são eles: Luiz Faustino da Silva Filho, Marco Izidora de Paiva, Abraão Faustino da Silva, Eliane Rodrigues Eleuterio, Luan Silva Gomes, Rosimar Maria da Silva, Jorge Luiz Gabiy da Silva, Jorge Antonio Santiago da Silva, Luciano de Paula Silva Ribeiro, Paulo Cesar Herculano e Josean Iatauro.



Na foto, os funcionários aniversariantes de abril ao lado do Presidente Executivo, que também aniversaria em abril, Josean Iatauro, e do Diretor Administrativo, Antônio Carlos Dantas.

REPASSO CONTRATO DE CELEBRAÇÃO DE FESTA COM DESCONTO IMPORTANTE

Evento já contratado em salão com vista deslumbrante para um mínimo de 150 convidados, incluindo belíssima decoração, música com dj, bebidas, coquetel de entrada e jantar (menu a ser definido), café/chá, licores, recepcionistas e estacionamento.

Data do evento a combinar. desconto em torno de 30% dos preços vigentes. Informações adicionais pelo e-mail: jose@jpmconsultancy.com (morador do bellini).

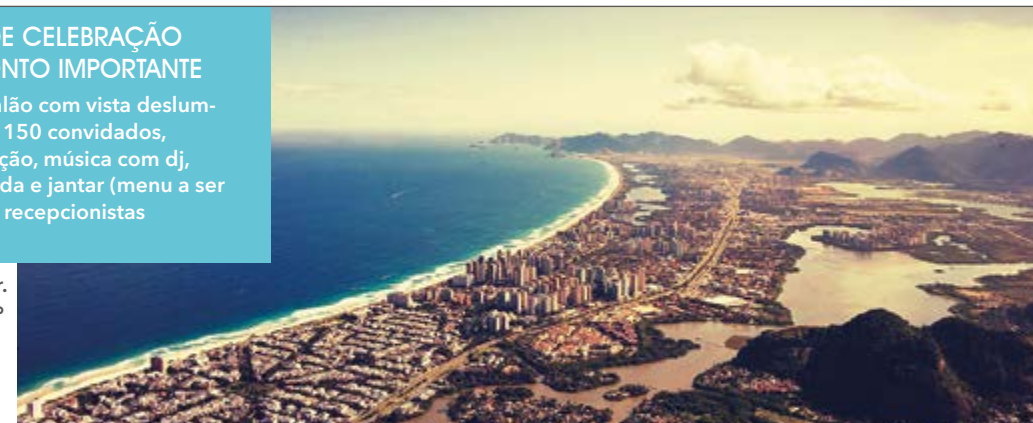

É HORA DE CUIDARMOS do nosso lixo



>>

Uma prática simples e altamente importante para o mundo em que vivemos é a reciclagem. Os benefícios são inúmeros: preservação dos recursos naturais e do ecossistema, economia de energia, redução de emissões tóxicas e, conseqüentemente, do efeito estufa, consciência cidadã, entre outros. Por isso, no Nova Ipanema há um esforço para que todos nós saibamos direcionar o lixo e possamos fazer a nossa parte.

Basta termos em mente que cada coisa deve ficar no seu lugar, separados do lixo orgânico. Plástico, papel, vidro e metais devem ser colocados em sacolas transparentes, para facilitarem o recolhimento, principalmente nas casas. Além disso, há uma quinta categoria, o chamado “lixo verde”, que compreende as folhas e plantas. Quanto mais melhorarmos a qualidade da reciclagem, mais ajudaremos o condomínio e a nós mesmos.

Com a desmobilização da área da antiga ETE, per-

demos o espaço que tínhamos para fazer a separação do lixo reciclável, antes de o mesmo ser enviado para a empresa responsável por sua transformação. Com isso, tivemos que rever o nosso processo.

Agora, precisamos da parceria de todos os moradores, tantos dos prédios como das casas, para aperfeiçoarmos nosso processo e evitar retrabalho. Assim, da mesma forma que fazemos com os prédios, poderemos encaminhar esse material diretamente para a empresa responsável.

“Se cada uma das 108 casas seguir os exemplos dos prédios e melhorar a qualidade do processo de reciclagem, os benefícios serão cada vez maiores e melhores para todos os moradores. Quando separamos os materiais e fazemos a reciclagem, estamos dando uma enorme contribuição para o planeta”, explicou o Presidente Executivo, Josean Iatauro.

“Já a retirada do entulho continua sendo uma responsabilidade do morador. Contamos com os bons

exemplos e a consciência de todos para o bem coletivo”, complementou o Diretor-Administrativo Antônio Carlos Dantas.

Programa de Reciclagem completa 18 anos

Em 1998 surgia no condomínio um projeto engajado, adotando medidas com o propósito de dar aos moradores uma melhor qualidade de vida. O Programa de Reciclagem Nova Ipanema é baseado no respeito ao meio ambiente, coletando material que, de outra forma, seria encaminhando para o lixo, impactando nas condições ambientais. Ele tem atuado de forma prática e eficiente para um melhor aproveitamento do nosso material reciclável.

Um dos idealizadores do programa, Mario Sergio de Paiva Fontes, é administrador formado e atua como

DE OLHO NOS DIAS DA COLETA DE LIXO!

O cronograma para a retirada do lixo no Nova Ipanema é o seguinte:

2ª, 4ª, e 6ª – Lixo reciclável dos prédios e lixo verde das ruas.

3ª, 5ª, e sábado – Lixo orgânico pela Comlurb.

3ª, e 5ª – Lixo reciclável das casas.

membro do Colegiado da ACNI. Para ele, é importante destacar o caráter socioambiental do projeto: “Graças ao processo, há a reversão em cestas básicas, que são distribuídas aos moradores cadastrados no programa e empregados envolvidos com a reciclagem. A gente também reutiliza livros, tanto que montamos uma biblioteca, que conta com um acervo de aproximadamente 1.800 títulos”, afirmou o morador do Giacometti.

De acordo com Mario Sergio, uma das dificuldades enfrentadas é o baixo número de adesão ao Programa de Reciclagem por parte de moradores e empregados das casas. “Este baixo índice de adesão, hoje refletido em 15%, contrasta com os prédios, onde o percentual é de aproximadamente 80%”, explicou. Precisamos chegar em 100% em ambos. Colabore.



Mario Sergio de Paiva Fontes

Cantos e Encantos

ESTA É A NOVA SEÇÃO QUE VAI MOSTRAR UM POUCO DA HISTÓRIA E ALGUNS ESPAÇOS DO CONDOMÍNIO. COMEÇAMOS COM O COMPLEXO DE TÊNIS. NA SEQUÊNCIA, FUTEBOL, PORRINHÓDROMO, BOCHA, FUTEVÔLEI, PARQUE AQUÁTICO, BOSQUE, SALA DE JOGOS, BIBLIOTECA, ACADEMIA ETC.

MUITAS VEZES, O MORADOR SABE DA EXISTÊNCIA, MAS NÃO CONHECE DETALHADAMENTE CADA ESPAÇO. APROVEITE, DESCUBRA E DÊ A SUA OPINIÃO.

Futebol: paixão local

>>

O futebol, paixão nacional, é também o mais popular e o mais querido esporte do condomínio. São muitas histórias, muitos craques, campeonatos para todas as tribos, enfim, no Nova Ipanema se bate um bolão!

Gerações que começaram a jogar bola aqui, hoje jogam com os seus netos. São quase 40 anos de grandes lances. E quem conta um pouco dessa história futebolística pra você é Carlinhos Barril, professor de futebol, que viu muito craque crescer aqui. “Estou aqui desde o início, em 1978. A escolinha de futebol surgiu logo depois da inauguração do condomínio”, relembra com carinho.

“Tínhamos um grupo maravilhoso, onde jogamos por anos e anos. Hoje, esses mesmos jogadores são pais de alunos que tivemos aqui. Chegamos a ter até 130 alunos participando das aulas. Viajamos mais de 20 vezes para os Estados Unidos para participar de diversos torneios.

Além disso, fomos para Argentina e Venezuela para participarmos de campeonatos”, conta.

A escola fez sucesso e ao longo de sua existência somou inúmeros títulos e troféus, esses que o professor conta com orgulho: “ao longo de nossa história, conseguimos muitos troféus. Agora, não temos mais lugar para guardá-los (risos)”.

“Estamos retomando agora o projeto da escola. O Nova Ipanema passou por um período onde a geração que jogava começou a envelhecer, então, agora, os filhos dessa geração começam a ter a idade para entrar no futebol, por isso escolhemos esse momento para retornar”, explica.

Agora, no começo, a escola estará aberta para as crianças de 5 a 13 anos.



FUTEBOL NIPA

Segunda: Pelada dos funcionários

Terça: Pelada dos veteranos

Quarta: Pelada dos acima dos 30

Quinta: Pelada aberta (preferencial acima dos 30)

FDS: Pelada para todos

01. Carlinhos Barril, professor de futebol conta um pouco mais sobre a história da escolinha: “ao longo de nossa história, conseguimos muitos troféus. Agora, não temos mais lugar para guardá-los (risos). Tenho caixas e mais caixas fechadas de troféus, além dos que conseguimos expor pela Administração e outros cantos. Conseguimos ser os recordistas de troféus na Barra, com 412 conquistados pela nossa escolinha.”

02. Tal pai, tal filho. Com muitas partidas disputadas, José Maria Gomes Júnior passou para o filho Bruno Pegorin a paixão pelo futebol. Hoje, os rubro-negros jogam juntos, para orgulho do pai: “é maravilhoso estar em campo com ele, trocar passes, participar da sua

evolução”. O rapaz de 16 anos também elogia: “é muito bom, a melhor coisa do mundo!”. Na hora que a bola rola, se estiverem jogando em times diferentes, não tem essa de aliviar. Mas ambos saem satisfeitos.

03. Aos 75 anos bem vividos Ari Spainer é o mais experiente do grupo. Joga às terças com a turma dos veteranos e encara os mais novos nos finais de semana. Disposição não falta para Ari. “É uma satisfação imensa poder participar com a rapaziada. Eu jogo com alegria, e o ambiente ajuda muito. Nunca imaginei que estaria até hoje jogando bola, mas isso me deixa muito feliz”, destaca o vascaíno, que é muito respeitado por todos e



conhece cada um dos famosos “atalhos” do campo.

- Para o tricolor André Cassilatti, que deu os primeiros chutes no condomínio, é interessante observar o conagraçamento que o esporte proporciona: “a turma do futebol sempre foi muito participativa aqui no Nova Ipanema. Mesmo antes do campo sintético, que existe há três anos. Eu jogo a pelada de quarta há mais de vinte anos. E é muito bacana ver esse encontro de gerações, com pais e filhos jogando juntos”.

- Antenado nas redes sociais, Rodrigo Masset cuida da divulgação das peladas em uma página no Facebook. Ele também elogia a evolução feita no Nova Ipanema, que investiu em um placar eletrônico e grama sintética para melhorar a experiência dos moradores. “A

vantagem do sintético é que antes, se chovesse no dia anterior, já não teria pelada, porque ficaria impraticável. Agora, a gente pode ficar tranquilo, porque sabe que vai ter jogo, não importa o tempo”, explica.

- Claudio Frazão, morador, Conselheiro e jogador nas horas vagas citou a origem do Estádio José Luiz Aromatis, onde acontecem as peladas. Foi uma justa homenagem a um morador que marcou época no Nova Ipanema. “Havia um senhor, chamado Lula, que foi Diretor da rádio Tupi e uma figura lendária aqui. Ele aparecia em todos os jogos: manhã, tarde e noite. Descia e sentava com as perninhas cruzadas, exatamente ali onde está a placa. E ficava assistindo aos jogos, fumando o cigarri-



nho dele (risos). Era um dos maiores incentivadores da pelada, uma figura muito querida por mais de 20, 30 anos”, conta.

- Se estiver faltando alguém para completar a pelada, chama o Haroldinho. Além de bater ponto toda segunda-

-feira no jogo entre os funcionários, o simpático caseiro piauiense participa das outras sempre que pode. “A pelada de segunda é mais brigada, o pessoal joga sério mesmo”, afirma ele, que joga na linha, no gol, ou onde precisar. E ainda arruma fôlego para ir pedalando até sua casa, no Rio das Pedras.

PLANEJAMENTO E TECNOLOGIA APLICADA A CONSTRUÇÃO CIVIL

- Projetos
- Legalizações
- Design de interiores
- Estruturas metálicas
- Obras
- Reformas



Fazemos seu orçamento sem nenhum custo!
Descrição de todas as composições de serviço devidamente quantificadas e multiplicadas pelos seus respectivos preços unitários definindo o custo provável da construção
PEÇA AGORA MESMO O SEU!

FAZENDO A SUA OBRA,
PROJETO BÁSICO OU EXECUTIVO,
SEM CUSTO.

📍 ESTRADA DOS BANDEIRANTES, N° 7000, BLOCO B, SALA 242 - CURICICA/ RJ
☎ (21) 3435-4950 ▪ (21) 3079-6042
www.galdinocavalcanti.com.br





Experiência dentro e fora de campo

Futebol do Nova Ipanema reúne semanalmente peladeiros com mais de 50 anos e com fôlego de garotos.

Por Hamiltom Couto

Nova Ipanema, reúne todas as terças-feiras um grupo de veteranos da bola. Criada em setembro de 1998 por moradores do condomínio e amigos (lembro aqui que, sem nossos convidados dificilmente formaríamos peladas no Nova Ipanema e isso vale para todas as peladas daqui do condomínio), todos hoje maiores de 50 anos, a “Confraria do Velho Amigo” continua com toda força.

A “Pelada de veterano do Nova Ipanema”, como é popularmente conhecida, reúne diversão, esporte e preparo físico no mesmo campo. Atualmente com cerca de 40 participantes, a confraria conta com, pelo menos, 25 jogadores todas as terças. Eles chegam por volta das 18h30 e só voltam para a casa depois das 23h.

Antes e durante os intervalos dos jogos - cada um com dois tempos de 20 minutos -, os jogadores se reúnem no porrinhódromo para uma conversa, um joguinho de sueca, uma cervejinha e o tradicional pastel da Eliane. Em algumas ocasiões, o churrasco é o prato do dia. E isso vai até 22h, e continua!

Após os jogos e depois de 22h, o grupo se reúne no bar da piscina para tomar um chopinho e comentar os lances das partidas, com direito a lamentos e gozações.

É importante que todos os moradores acima de 50 anos saibam que não se trata de um grupo fechado,

pois há espaço para todos que queiram jogar futebol, rir e se divertir (e também discutir) às terças-feiras à noite. Tudo sem sair de casa e com pouca chance de se contundir. Nossa pelada é *light* (venha participar, nosso futebol não tem craque). Isto é um convite!

O futebol veterano também tem algumas regras básicas, começando pela idade dos participantes. Atletas com menos de 50 anos não entram. Em contrapartida, não existe idade máxima. No início, tivemos jogadores com menos idade, mas agora só há cinqüentões. A média de idade do grupo é de 63 anos.

O jogo tem goleiros e juiz contratados, sendo que os goleiros trabalham no condomínio. Já o juiz faz parte da FERJ. Quanto às regras, o grupo estabeleceu algumas diferentes das tradicionais peladas. Para dar início à partida, por exemplo, os jogadores são escolhidos por sorteio. O uniforme também é obrigatório. Criado pelo próprio grupo, os jogadores vestem um colete dupla face.

Os moradores do condomínio, com mais de 50 anos que queiram participar do futebol dos veteranos, devem aparecer no porrinhódromo às terças-feiras e colocar seus nomes na súmula. Aceitamos também o ingresso de convidados, a critério da Comissão, que deverão ser apresentados por moradores participantes. Neste caso, procure o nosso amigo Gebara, que é o responsável por essas inclusões.



Gente de casa

ESTE É UM ESPAÇO PARA QUE VOCÊ POSSA EXPRESSAR A SUA OPINIÃO SOBRE TEMAS DE INTERESSE DA COMUNIDADE; OU SEJA, É UM ESPAÇO DO MORADOR. NESTA EDIÇÃO, FERNANDO GUIMARÃES, MORADOR DO CELLINI E INTEGRANTE DA COMISSÃO EDITORIAL, APRESENTA MAIS UM BELO TEXTO SOBRE O MERCADO DE TRABALHO E A VIDA. ASSIM COMO NA ÚLTIMA EDIÇÃO, VÊ-SE QUE SÃO TEMAS PARA A REFLEXÃO.

A criatividade e a busca da verdade

Como comenta o escritor Domenico De Masi, ao longo da história da humanidade, talvez seja a criatividade o maior fenômeno que os homens se valem para combater todos os óbices da vida, como a fome, a ignorância, a dor, a morte, a solidão e os defeitos físicos do corpo.

Contra este caos da vida, os homens conduzem em sua existência um grande sentimento de inquietação, na certeza de que ou evoluímos ou padeceremos pela suprema certeza de que estamos diante de um gradual cenário de obsolescência.

A criatividade é a busca da VERDADE, a emblemática perfeição da criação. Além disso, nos conduz, por outro lado, à necessidade de pensarmos sobre os perigos que estas descobertas podem nos trazer, como a morte e a destruição do próprio ser humano (vide as armas de destruição nuclear).

Recordo-me que meu professor de filosofia dizia que se a busca da VERDADE não for acompanhada do desenvolvimento espiritual, o ser humano estará construindo sua própria destruição.

Sem dúvida, basta um olhar atento à história evolutiva do homem, para nos convencer que a criatividade nos tirou das sóbrias cavernas para um mundo de evolução tecnológica sem precedentes, seja pela natureza das descobertas e invenções, seja pela velocidade de suas atualizações.

Estas evoluções, fruto da criatividade humana aconteceram em uma escalada de tempo microcômica, em razão de toda evolução do homem, da mesma maneira que uma geração de procedimentos médicos evolui em uma velocidade

espantosa – tanto que, recentemente, encontrei com um cirurgião amigo que me operou com uma complexa técnica e em um arco de 15 anos. Ele me informou que, hoje em dia, a técnica se resume numa intervenção laparoscópica, sem incisão e pós-operatório de poucos dias.

Estes fenômenos trazem para as escalas empresarial e pessoal um pensar diverso, que postula uma visão mais criativa das características pessoais, em busca de novas lideranças e mais do que somente uma avaliação dos conhecimentos, formação e experiências anteriores.

Mesmo nas gestões vitoriosas e tradicionais, como no agir de seus profissionais, a obsolescência se traduz no maior perigo para a sobrevivência destes empreendimentos de sucesso e para profissionais de sucesso de hoje.

A criatividade é a marca de hoje no mundo contemporâneo e também a insatisfação com a forma de proceder, a característica dos profissionais destinados ao sucesso, ou seja, mudar, trocar, aperfeiçoar, inovar, rever e atualizar.

Como sentenciava a antropóloga Margaret Mead: “O que sabemos hoje é o método mais obsoleto de fazer as coisas”. Este sim deve ser o sinal para todos, mesmo porque a empresa está em constante mutação e em 1 ano, o profissional, que não experimentou uma mudança em seu pensamento e na forma de agir, estará inegavelmente fora do novo contexto e assim se tornará ultrapassado, onde a demissão o espreita sorrateiramente.



- Aluguel de ônibus;
- Aluguel de microônibus;
- Viagens nacionais;
- Viagens internacionais;
- Turismo receptivo;
- Excursões;
- Contratos com empresas.

Tel/Fax.: (21) 3194-3000

www.reitur.com.br · comercial@reitur.com.br

A MELHOR OPÇÃO PARA o trânsito da Barra

>>

A Câmara Comunitária da Barra da Tijuca, por meio do Presidente Delair Dumbrosk, formulou uma proposta para solucionar o problema de cruzamento entre a Avenida Felicíssimo Cardoso e a Avenida das Américas. A proposta original, de rebaixamento da pista central da Avenida das Américas, é mais complexa e traria sérios impactos ao trânsito da região, além do custo elevado. A alternativa criada oferece um custo bem menor e execução mais simples.

“A nossa proposta já está nas mãos da Prefeitura há quase um ano. Há um compromisso para que ela seja atendida, mas é necessário que as ações comecem desde já”, declarou Dumbrosk. Ele também deu mais detalhes sobre o projeto: “trata-se de um elevado sustentado por sapatas de cimento e tubulações metálicas, elevando a pista central da Avenida das Américas entre o BarraShopping e o Centro Empresarial. Ficaria bonito e agradável de ver.

O custo da nossa proposta, que encomendamos de profissionais de Curitiba, deverá ficar entre ¼ e 1/5 do que seria gasto com o rebaixamento da pista central”.

Com a proximidade das eleições, o Presidente da Câmara Comunitária afirma que vai chamar para conversar todos os candidatos a Prefeito, uma vez que o atual, Eduardo Paes, está ciente do projeto e declarou ter gostado muito, garante Dumbrosk, mas não o levou para frente, deixando provavelmente para quem sucedê-lo. “Nós vamos chamar aqui na Câmara todos os candidatos que vão concorrer à Prefeitura, no dia 3 de outubro. E nessa conversa que teremos com eles, falaremos desse elevado. Não só aqui, mas também próximo ao quilômetro 1, na altura do Bon Marché, que teria um rebaixamento, mas precisará de outra solução. São dois pontos bastante importantes”, informou.





ELEVADO AVENIDA DAS AMÉRICAS.

“TRATA-SE DE UM ELEVADO SUSTENTADO POR SAPATAS DE CIMENTO E TUBULAÇÕES METÁLICAS, ELEVANDO A PISTA CENTRAL DA AVENIDA DAS AMÉRICAS ENTRE O BARRASHOPPING E O CENTRO EMPRESARIAL. FICARIA BONITO E AGRADÁVEL DE VER. O CUSTO DA NOSSA PROPOSTA, QUE ENCOMENDAMOS DE PROFISSIONAIS DE CURITIBA, DEVERÁ FICAR ENTRE $\frac{1}{4}$ E $\frac{1}{5}$ DO QUE SERIA GASTO COM O REBAIXAMENTO DA PISTA CENTRAL.”



Delair Dumbrosk, Presidente da CCBT.

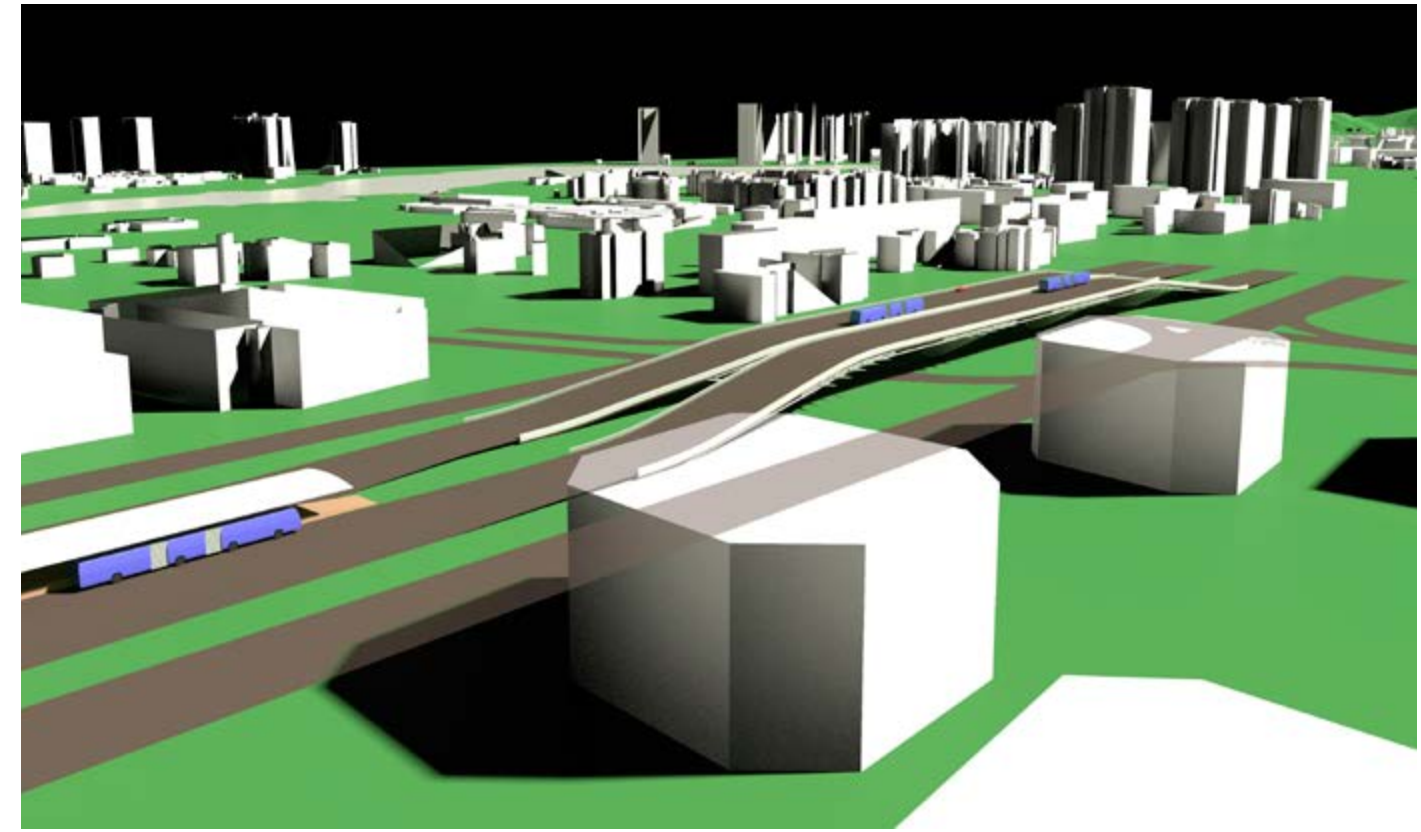

Fonte: Projeto desenvolvido pela Lubomir Ficinski Dunin Arquitetura e Planejamento Urbano e cedido para veiculação na Revista Informando pela Câmara Comunitária da Barra da Tijuca, na pessoa de seu Presidente.

Dia das MÃES

>>

Muita alegria, celebração e mais um encontro da família Nova Ipanema. As protagonistas do mês de maio, as mães, foram homenageadas com um evento regado a muita emoção. No dia 8 de maio, aconteceu no condomínio a tradicional missa para comemorar o dia delas.

Durante o ato religioso, o padre Marcelo Araújo, pároco da Nossa Senhora da Vitória exaltou o dom materno e a importância dos filhos retribuírem tamanha dedicação. “Confesso que, hoje, um dos meus maiores prazeres é cuidar da minha mãe de 85 anos. Nós seremos sempre suas criancinhas, mas não devemos esquecer que vai chegar o momento que caberá a nós cuidarmos delas, e nada melhor do que fazer isso com muito amor e carinho”, enfatizou.

Um momento especial da celebração marcou os moradores. Depois de sua fala, Padre Marcelo chamou todas as mães presentes para se aproximarem do altar. Ele presenteou cada uma delas com um cartão que trazia a seguinte mensagem: “Ser mãe é o melhor presente. Desejamos a todas as mães um dia muito especial, cheio de amor e carinho. Que o bom Deus nos permita apreciar toda a pureza e imensidão do amor maternal”. Logo em seguida, elas foram contempladas com uma chuva de pétalas de rosas vermelhas.

No final da missa, o público presente ainda pôde desfrutar da segunda apresentação do Coral de Nova Ipanema, que interpretou a Ave Maria, regida pelo maestro Eduardo Morelenbaum. O Coral foi entusiasmaticamente aplaudido e o dia de festividades foi encerrado com um belo café da manhã.



01



02



03



04

01. O casal Ricardo Pereira e Anita (Giacometti) reuniu toda a família para comemorar o Dia das Mães. Ao lado dos filhos, Rogério Pereira e Ana, da nora, Daniele, do genro, Vinicius Vilas Boas, e dos netos, Eduardo (7 anos), Manuela (3 anos) e Beatriz (1 ano), eles participaram do ato religioso. “Moramos há 31 anos no Nova Ipanema e, para nós, é tradição participar da missa dedicada às mães”, confessou Anita.

02. A integrante do Coral Geneir Rosses (Auguste Rodin) era só alegria ao lado do marido, Luiz Mario, e da filha,

Rosana. “A cada ano o condomínio se supera. Só tenho elogios e parabéns para a Administração pelo belíssimo trabalho. Sem contar que estou mega contente pela segunda apresentação do Coral, que foi bem-sucedida”, afirmou Geneir.

03. Ivani Pereira da Costa Fernandes e a filha, Marta (Marino Marini), acreditam que o evento das mães é um dos mais encantadores realizados no condomínio. “É um momento muito especial, em que cada morador celebra com muita emoção”, enfatizou Ivani.



05

04. Vera Maffei (Bernini), a filha, Carla, o genro, Philippe, e o neto, Dante (9 meses), marcaram presença no evento e posaram pra foto logo após a missa. “Vivo aqui há mais de 30 anos, e datas como essa marcam um verdadeiro encontro de gerações. Sem contar que não há nada mais prazeroso do que comemorar duplamente esse dia, porque quem é avó, como eu, é mãe duas vezes”, destacou Vera.

05. Manuel Vilela (Giacometti), a filha, Tatiana, e a neta, Manuela (1 ano e 2 meses), falaram do prazer de criar raízes no condomínio. “O que me deixa muito feliz é acompanhar o crescimento de uma nova geração no condomínio. Agora são os nossos netos que têm a oportunidade de desfrutar desse paraíso que é o Nova Ipanema”, explicou Manuel.

06. Sueli Dantas (Auguste Rodin), a filha, Flavia Dantas, e o neto, Matheus (3 anos), apoiam iniciativas que promovem a integração dos moradores, e uma delas é a missa das mães, que eles prestigiam ano a ano. “É muito gratificante poder vivenciar essa celebração ao lado não só da nossa família, mas também da família Nova Ipanema”, falou Sueli.

07. Siyla Dornelles e a filha, Renata (Auguste Rodin), eram só emoção. As duas contaram como é maravilhoso estarem juntas em um dia como esse. “É muito especial estar com a minha filha. Aliás, a união e a confraternização entre mães e filhos é o que vale”, comentou Siyla.



06



07



Padre Marcelo Araújo, pároco da Nossa Senhora da Vitória exaltou o dom materno e a importância dos filhos retribuírem tamanha dedicação.

Juntos e misturados

>> Eles estão sempre juntos, torcem um pelo outro e vibram a cada braçada ou jogada. Mãe e filhos praticam esportes e se divertem juntos. A saúde vem sempre em primeiro lugar. Acompanhe.

01. Adriana Gramm (Bernini), atenta a cada braçada do filho, Guido (5 anos), acredita que o esporte só tem a acrescentar no desenvolvimento das crianças, por isso ela “pega no pé” para que a dupla dinâmica, Guido e Clara (13 anos), se engajem em alguma modalidade: “o menor está na natação e, em breve, dará os primeiros passos no futebol. Já a mais velha não liga para a atividade física, mas estou na briga para que ela se interesse pelo menos por uma prática esportiva. Eu tento dar o exemplo e caminho todos os dias pela manhã com algumas amigas aqui do condomínio”.

02. Julia (12 anos) há um mês pratica tênis no condomínio, mas desde os 10 meses de idade faz natação. A mãe, Fernanda Perella (Giacometti), estimula a filha a manter o corpo em movimento e a aproveitar a infraestrutura que o condomínio oferece para a prática de atividades: “o espaço aqui é fantástico e, infelizmente, muitos não aproveitam como deveriam. Não é de hoje que tento passar o conceito de vida saudável para minha filha, e penso que os outros pais e responsáveis deveriam fazer o mesmo”.

03. Creonice Servodido (Bernardelli) veio da Argentina há 1 ano e 6 meses e escolheu o Nova Ipanema como morada. “Eu não podia ter feito escolha melhor. Aqui, meus filhos, Bernardo (5 anos) e Caio (6 anos), fazem natação três vezes por semana. Eles amam e são muito aplicados. A prática de algum esporte é sempre muito importante, principalmente, quando se trata de crianças em fase de crescimento. Faço questão de sempre trazê-los e motivá-los a manter esse hábito”, explica.

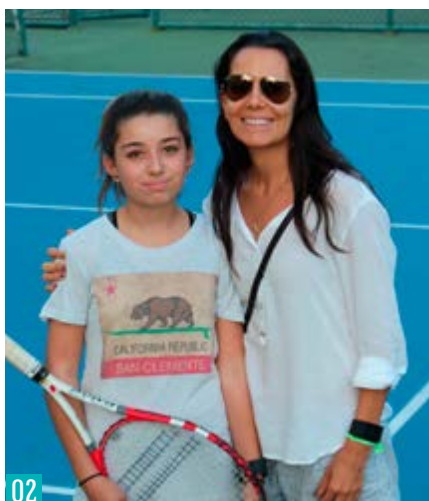

04. A equipe de reportagem encontrou Daniela de Almeida Levigard (Bernardelli) e a filha, Ericka (14 anos), malhando juntas na academia do condomínio. “Não é de hoje que ela pratica atividades físicas. Desde os 4 anos de idade está envolvida com o esporte. Esse hábito é muito importante para o desenvolvimento psicomotor dela. Entre as modalidades que já participou estão a ginástica olímpica, o vôlei e hoje faz musculação comigo sempre quando a agenda dos estudos a permite. Se deixar, todos os dias estamos aqui”, comenta.

05. Alessandra Alfano (Cellini) mora há 3 meses no condomínio e não perdeu tempo, logo matriculou os

filhos, Letícia (9 anos) e Henrique (2 anos), na natação. “Aqui tem muitas opções de esporte e lazer, por isso os matriculei nessa modalidade. Quanto a mim, faço caminhada todos os dias pela manhã, depois de levá-los à escola”, diz.

06. Suzi Barreto (Henri Laurens) confessa que a filha, Nina (7 anos), não faz nenhum esporte oficialmente, mas que sempre tenta mantê-la ocupada: “eu vario bastante a nossa programação. Às vezes vamos ao clube nadar, ou descemos na quadra poliesportiva para jogar frescobol. Desta maneira, ela vai se acostumando com as atividades físicas. No meu caso, eu pratico musculação e faço esteira semanalmente”.



JE FIGUEIREDO | (21) 99982-2231

jeduardofigueiredo@globo.com

Atendimento personalizado • avaliação • aluguel
compra/venda • administração.
Encomende-me.

Desde R\$ 1.600.000,00 à R\$ 2.640.000,00.
Disponho: em cada prédio, excelentes oportunidades,
desocupados, originais e reformados – ex. 4 quartos.
Melhor Condomínio Club da Barra.
Atendo finais de semana.



Membro fundador 027 da BIB/RIO - Bolsa de Imóveis da Barra, Recreio e Jacarepaguá.

NOVIDADES

- Oratória
- Administração de tempo
- Técnicas de estudo e aprendizagem
- Colônia de férias



UNIDADE RJ BARRA DA TIJUCA PENÍNSULA:

☎ 97503-6458 (Claro) • ☎ 97210-0762 (Vivo) • ☎ 98422-3472 (Oi)



REFORÇO ESCOLAR • TODAS AS IDADES • IDIOMAS • INFORMÁTICA

Av. José Silva de Azevedo Neto, 200, sala 347 - bloco 7 - Condomínio O2 Office & Corporate

 ESTOFADOR EXCLUSIVO DO NOVA IPANEMA.
OFERECEMOS ATENDIMENTO DIFERENCIADO.

Conforto,
Qualidade
e Elegância no
seu estofado



(21) 2568-6312 | 99893-2642 | 98746-2777

ANUNCIE AQUI!

21 3471-6799

Sodalita Jóias

BARRA - LEBLON

Enfição de colares
Soldas e polimentos
Anéis | Alianças
Cordões | Pulseiras
Brincos



Barra - (21) 3328-2390
Leblon - (21) 2540-6732

www.sodalitajoias.com.br

UM NOVO **SORRISO** E MAIS SAÚDE



Facetas e lentes de contato • Restaurações imediatas em impressão 3D • Aparelho fixo estético
Invisalign • Implantes • Reabilitação Oral • Clareamento a laser

AV. LUÍS CARLOS PRESTES, 350/302, BARRA DA TIJUCA
2430-8850 | 2430-8950 | ☎ 99811-8005
maldonadoodontologia.com.br



UFRJ NA BARRA, AGORA MAIS PERTO DE VOCÊ

Descontos de até 18% para
inscrição em grupo em até 24x sem
acréscimo

início em
ABRIL

SÁBADOS ALTERNADOS
CENTRO DE CONVENÇÕES 02
MBA UFRJ GESTÃO EMPRESARIAL
**MBA UFRJ LIDERANÇA E GESTÃO
DE PESSOAS**
ESPECIALIZAÇÃO UFRJ AUDITORIA TRIBUTÁRIA
**APERFEIÇOAMENTO UFRJ FINANÇAS,
INVESTIMENTO E MERCADO DE CAPITAIS**

Os programas de MBA já incluem módulo
internacional no Rio, ministrado em vários
MBAs do mundo por professor da Europa
com tradução simultânea.

Certificação e acompanhamento acadêmico pela UFRJ
Professores mestres da UFRJ

PARCERIA COM GRANDES EMPRESAS



mediação:
edudep
EDUCAÇÃO PROFISSIONAL

Av. Luis Carlos Prestes, 350/302 - Barra da Tijuca | 21 3150-3949
www.edudep.com.br | edudep@edudep.com.br

Quer retribuir o amor do seu pet? Faça uma consulta preventiva neste inverno.

Faça calor ou faça frio, nós cuidamos com todo carinho da saúde do seu pet. Neste inverno, não deixe de levar seu amiguinho na **Petz Veterinário**. Você encontra profissionais experientes que são apaixonados por pets, uma infraestrutura completa para consultas e exames (laboratoriais, RX e ultrassom), internação com sala VIP, sala de imunização, cirurgias e atendimento 24h.

Venha nos visitar.



Barra Ayrton Senna
Av. Ayrton Senna, 3.437 (junto à Etna).
De segunda a sábado, das 10h às 22h.
Domingos e feriados, das 12h às 21h.

Telefone: (21) 3161-7389

36 lojas em todo o Brasil.

petz.com.br |  petzbr |  somospetz

Petz

Seu pet center de estimação